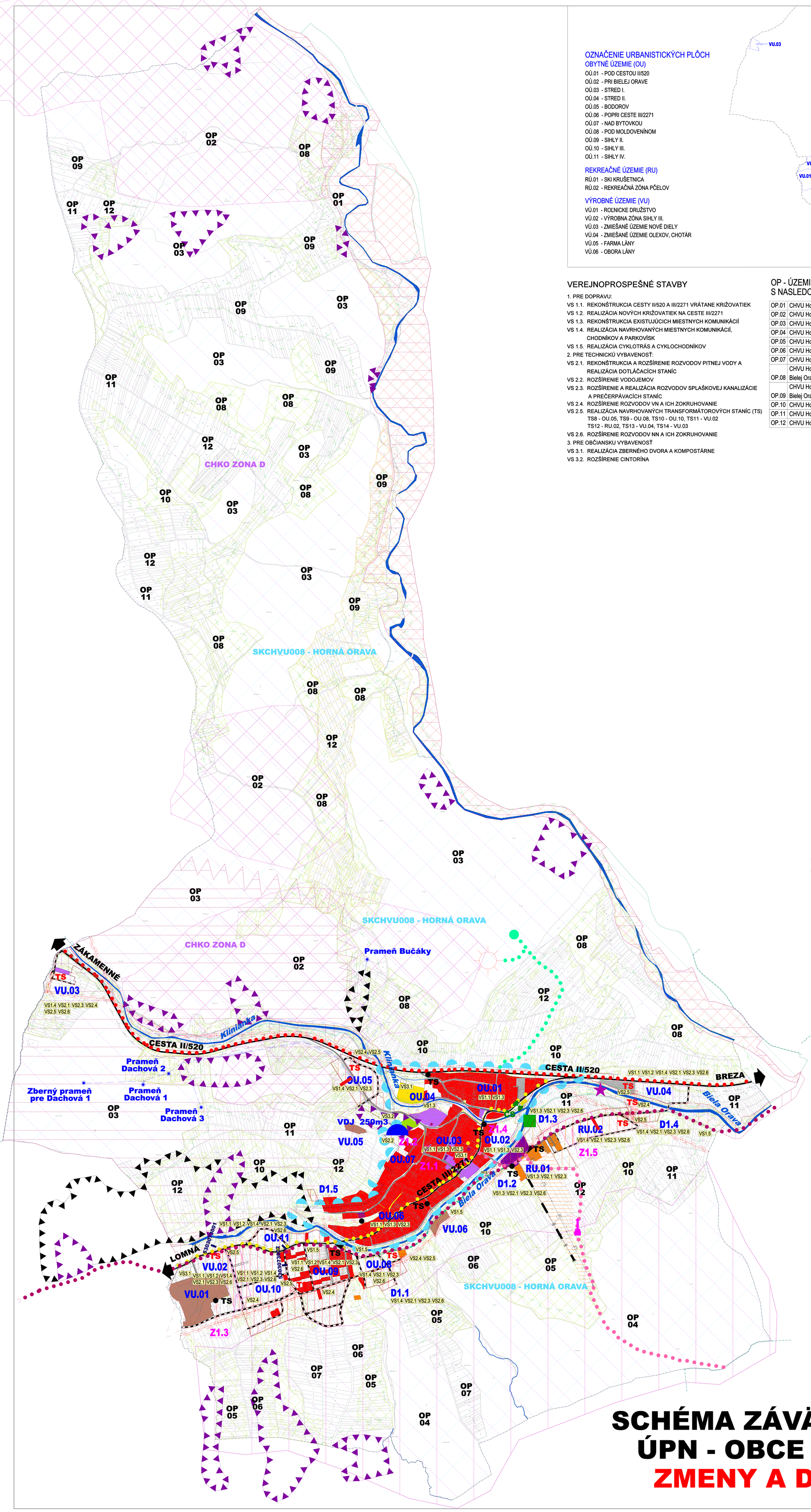

OZNAČENIE URBANISTICKÝCH PLÔCH

OBYTNÉ ÚZEMIE (OU)

OÚ.01 - POD CESTOU II/520
OÚ.02 - PRI BIELEJ ORAVE
OÚ.03 - STRED I.
OÚ.04 - STRED II.
OÚ.05 - BODOROV
OÚ.06 - POPRI CESTE III/2271
OÚ.07 - NAD BYTOVKOU
OÚ.08 - POD MOLDOVENÍNOM
OÚ.09 - SIHLY II.
OÚ.10 - SIHLY III.
OÚ.11 - SIHLY IV.

REKREAČNÉ ÚZEMIE (RU)

RÚ.01 - SKI KRUŠETNICA
RÚ.02 - REKREAČNÁ ZÓNA PČELOV

VÝROBNÉ ÚZEMIE (VU)

VÚ.01 - ROĽNICKE DRUŽSTVO
VÚ.02 - VÝROBNA ZÓNA SIHLY III.
VÚ.03 - ZMIEŠANÉ ÚZEMIE NOVÉ DIELY
VÚ.04 - ZMIEŠANÉ ÚZEMIE OLEXOV, CHOTÁR
VÚ.05 - FARMA LÁNY
VÚ.06 - OBORA LÁNY

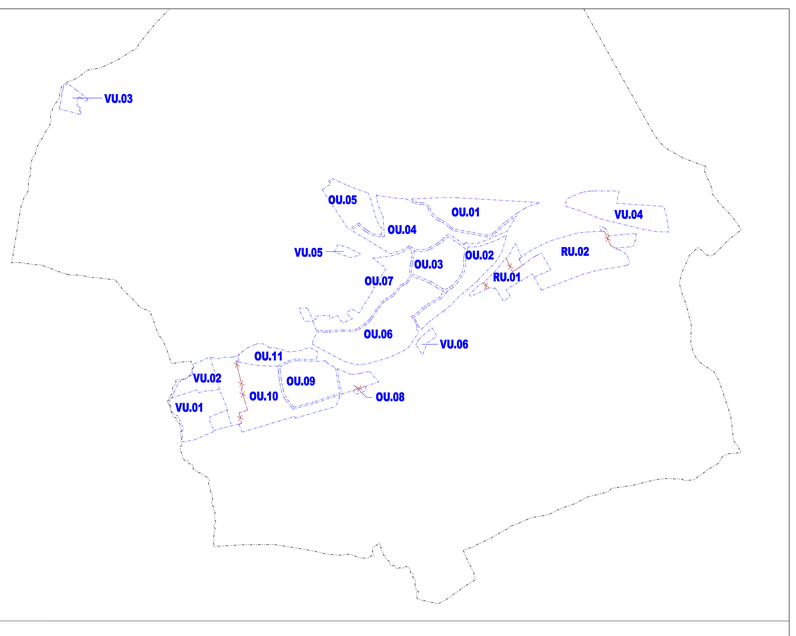

VEREJNOPROSPEŠNÉ STAVBY

1. PRE DOPRAVU:
VS 1.1. REKONŠTRUKCIA CESTY II/520 A III/2271 VRÁTANE KRIŽOVATIEK
VS 1.2. REALIZÁCIA NOVÝCH KRIŽOVATIEK NA CESTE III/2271
VS 1.3. REKONŠTRUKCIA EXISTUJÚCICH MIESTNYCH KOMUNIKÁCIÍ
VS 1.4. REALIZÁCIA NAVRHOVANÝCH MIESTNYCH KOMUNIKÁCIÍ, CHODNÍKOV A PARKOVÍSK
VS 1.5. REALIZÁCIA CYKLOTRÁS A CYKLOCHODNÍKOV
2. PRE TECHNICKÚ VYBAVENOSŤ:
VS 2.1. REKONŠTRUKCIA A ROZŠÍRENIE ROZVODOV PITNEJ VODY A REALIZÁCIA DOTLÁČACÍCH STANÍC
VS 2.2. ROZŠÍRENIE VODOJEMOV
VS 2.3. ROZŠÍRENIE A REALIZÁCIA ROZVODOV SPLAŠKOVEJ KANALIZÁCIE A PREČERPÁVACÍCH STANÍC
VS 2.4. ROZŠÍRENIE ROZVODOV VN A ICH ZOKRUHOVANIE
VS 2.5. REALIZÁCIA NAVRHOVANÝCH TRANSFORMÁTOROVÝCH STANÍC (TS) TS8 - OU.05, TS9 - OU.08, TS10 - OU.10, TS11 - VU.02 TS12 - RU.02, TS13 - VU.04, TS14 - VU.03
VS 2.6. ROZŠÍRENIE ROZVODOV NN A ICH ZOKRUHOVANIE
3. PRE OBČIANSKU VYBAVENOSŤ
VS 3.1. REALIZÁCIA ZBERNÉHO DVORA A KOMPOSTÁRNE
VS 3.2. ROZŠÍRENIE CINTORÍNA

OP - ÚZEMIE OCHRANY PRÍRODY (OP) S NASLEDOVNÝM FUNKČNÝM VYUŽITÍM A REGULATÍVAMI :

OP.01	CHVU Horná Orava+CHKO HO-C zóna+R BK Alúvia Bielej Oravy, Klinianky, Mútňanky+terestické+ochranný les
OP.02	CHVU Horná Orava+CHKO HO-D zóna+R BC Kamenný vrch,ľavý breh Klinianky,Kýčera,Kurčinka+ochranný les
OP.03	CHVU Horná Orava+CHKO HO-D zóna+R BK Alúvia Bielej Oravy, Klinianky, Mútňanky+terestické+ochranný les
OP.04	CHVU Horná Orava+CHKO HO-D zóna+NR BK Podbeskydská vrchovina+ochranný les
OP.05	CHVU Horná Orava+CHKO HO-D zóna+NR BK Podbeskydská vrchovina+NDV
OP.06	CHVU Horná Orava+CHKO HO-D zóna+NR BK Podbeskydská vrchovina+TTP
OP.07	CHVU Horná Orava+CHKO HO-D zóna+NR BK Podbeskydská vrchovina+orná pôda
OP.08	CHVU Horná Orava+CHKO HO-D zóna+R BC Kamenný vrch,ľavý breh Klinianky,Kýčera,Kurčinka,+R BK Alúvia Bielej Oravy, Klinianky, Mútňanky+terestické+M BC Bodorov+M BK Sihly+TTP+genofondová plocha
OP.09	CHVU Horná Orava+CHKO HO-D zóna+R BC Kamenný vrch,ľavý breh Klinianky,Kýčera,Kurčinka,+R BK Alúvia Bielej Oravy, Klinianky, Mútňanky+terestické+M BC Bodorov+M BK Sihly+TTP+genofondová plocha
OP.10	CHVU Horná Orava+CHKO HO-D zóna+interakčný prvok+NDV+TTP
OP.11	CHVU Horná Orava+CHKO HO-D zóna+orná pôda
OP.12	CHVU Horná Orava+CHKO HO-D zóna+TTP

LEGENDA

VYMEDZUJÚCE JAVY

STAV | NÁVRH | VÝHĽAD

- HRANICA KATASTRÁLNEHO ÚZEMIA OBCE
- HRANICA ZASTAVANÉHO ÚZEMIA OBCE K 1.1.1990
- HRANICA SKUTOČNE ZASTAVANÉHO ÚZEMIA OBCE
- HRANICA OCHRANNÝCH PÁSIEM VŠETKÉHO DRUHU FARBY PODĽA JAVU
- OU 01 — HRANICA A OZNAČENIE REGULOVANÝCH PLÔCH
- OP_11 — HRANICA A OZNAČENIE REGULOVANÝCH PRIESTOROV V KRAJINE
- Ulica K19 — OZNAČENIE ULÍC
- VZDUŠNÉ VEDENIE ELEKTRICKEJ ENERGIE VN (22kV)
- KÁBLOVÉ VEDENIE ELEKTRICKEJ ENERGIE VN (22kV)
- TS — TRANSFORMÁTOROVÉ STANICE
- VODNÝ ZDROJ
- VODOJEM
- PRÍVODNÉ VODOVODNÉ POTRUBIE DO VODOJEMU
- PRÍVODNÉ VODOVODNÉ POTRUBIE - ORAVSKÝ SKUPINOVÝ VODOVOD
- KANALIZÁCIA ORAVSKÉHO REGIÓNU - ZBERAČ VÝTLAK
- KANALIZÁCIA ORAVSKÉHO REGIÓNU - ZBERAČ
- ČS — PREČERPÁVACIA STANICA KANALIZÁCIE

LEGISLATÍVNE REGULATÍVY

- HRANICE PARCIEL - (KN - C)

FUNKČNÉ REGULATÍVY

STAV | NÁVRH | VÝHĽAD

- PLOCHY S PREVAHOU BÝVANIA V NÍZKOPODLAŽNÝCH RODINNÝCH DOMOCH
- FUNKČNE ZMIEŠANÉ ÚZEMIE - BÝVANIE V RODINNÝCH DOMOCH, OBČIANSKA VYBAVENOSŤ
- PLOCHY BÝVANIA V BYTOVÝCH DOMOCH
- PLOCHY S PREVAHOU OBČIANSKEJ VYBAVENOSTI
- PLOCHY S PREVAHOU ŠPORTU A TELOVÝCHOVY
- PLOCHY REKREÁCIE
- FUNKČNE ZMIEŠANÉ ÚZEMIE - BÝVANIE V RODINNÝCH DOMOCH, REKREÁCIA
- PLOCHY DOPRAVNÝCH ZARIADENÍ
- PLOCHY CINTORÍNOV
- PLOCHY VÝROBY,SKLADOV, ZARIADENÍ TECHN. VYBAVENOSTI
- FUNKČNE ZMIEŠANÉ ÚZEMIE - OBČIANSKA VYBAVENOSŤ, VÝROBA
- VODNÉ TOKY
- SVAHOVÉ DEFORMÁCIE POTENCIÁLNE
- SVAHOVÉ DEFORMÁCIE STABILIZOVANÉ
- MELIORÁCIA - ODVODNENIE
- 53030730002 — ODVODŇOVACÍ KANÁL
- SKLÁDKA - ODVEZENÁ (UPRAVENÁ)
- SKLÁDKA - UPRAVENÁ (PREKRYTIE, TERÉNNE ÚPRAVY A POD.)
- VYSIELAČ
- ROZHĽADŇA

DOPRAVA

- II/520 — CESTA II.TRIEDY (II/520), III.TRIEDY (III/2271)
- PLOCHY VEREJNÝCH PRIESTOROV S PRIORITOU AUTOMOBILOVÉHO POHYBU
- PEŠIE TRASY
- NAUČNÝ CHODNÍK
- ORAVSKÁ CYKLOMAGISTRÁLA (006)
- TURISTICKÝ CHODNÍK
- CYKLOCHODNÍK
- LYŽIARSKY VLEK
- LANOVKA

OCHRANA PRÍRODY A ÚSES

- HRANICA CHKO A CHVU HORNÁ ORAVA
- CHKO HORNÁ ORAVA - ZÓNA C
- CHKO HORNÁ ORAVA - ZÓNA D
- HRANICA CHKO A CHVU HORNÁ ORAVA
- GENOFONDOVÉ PLOCHY
- BIOCENTRUM REGIONÁLNEHO VÝZNAMU
- BIOCENTRUM MIESTNEHO VÝZNAMU
- BIOKORIDOR NADREGIONÁLNEHO VÝZNAMU
- BIOKORIDOR REGIONÁLNEHO VÝZNAMU
- NATURA 2000 - SKUEV

- JAV NA ZRUŠENIE
- ZMENA FUNKCIE
- Z1.3 — ČÍSLO ZMENY
- D1.2 — OZNAČENIE DOPLNENÝCH LOKALÍT V REGULOVANÝCH PRIESTOROCH

SCHÉMA ZÁVÄZNÝCH ČASTÍ ÚPN - OBCE KRUŠETNICA

ZMENY A DOPLNKY č.1